

Miðpróf tónfræðagreina

Vor 2011

Bóklegur hluti

Kennitala: _____

Nafn: _____

Skóli: _____ Aðalhljóðfæri: _____

Til nemandans:

- Merktu prófheftið með nafni þínu, kennitölu, tónlistarskóla og aðalhljóðfæri.
- Þú átt að svara öllum spurningum með blýanti í þetta hefti.
- Prófið er 35 spurningar.
- Prófheftið er 13 síður. Athugaðu hvort þú hefur fengið þær allar.
- Lestu spurningar og fyrirmæli vandlega og leitaðu aðstoðar kennara ef þú skilur þær ekki.
- Aðeins er eitt rétt svar við hverri krossaspurningu. Ekki er dregið frá fyrir röng svör.
- Prófið er í tveimur hlutum:
 - I. hluti: Skrifleg tónheyrn, vægi 20%
 - Hlustun, greining og saga, vægi 20%
 - Í þessum hluta verða fyrirmæli og tóndæmi að mestu leikin af disk.
 - II. hluti: Tónfræðileg þekkingaratriði, vægi 20%
- Próftími er 1 ½ klukkustund.

Vandaðu frágang
Gangi hér vel!

Prófanefnd tónlistarskóla

I. hluti

Skrifleg tónheyrn – Hlustun, greining og saga (40%)

Nú mun kennarinn leika fyrir þig tónheyrnardæmin. Vinsamlegast athugaðu að hann má ekki endurtaka dæmin oftari en hér er sagt. Kynntu þér nú spurningarnar sem þú þarft að svara á þessari síðu.

1. Fullgreindu tónbilin þrjú sem leikin verða þrisvar sinnum hvert:

a) _____ b) _____ c) _____ [6]

2. Leikin verða þrjú tónbil, hvert þeirra þrisvar sinnum. Fullgreindu þau og skráðu efri tóninn á nótnastrenginn. Neðri tónninn er gefinn.

a) _____ b) _____ c) _____

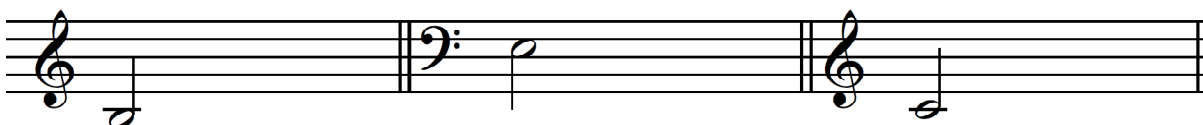

_____ [9]

3. Nú verður stutt laglína leikin fjórum sinnum með hléum á milli. Laglínan er í e-moll. Hrynurinn er gefinn ásamt upphafs- og lokatóni. Skrifðu þessa laglínu niður.

[12]

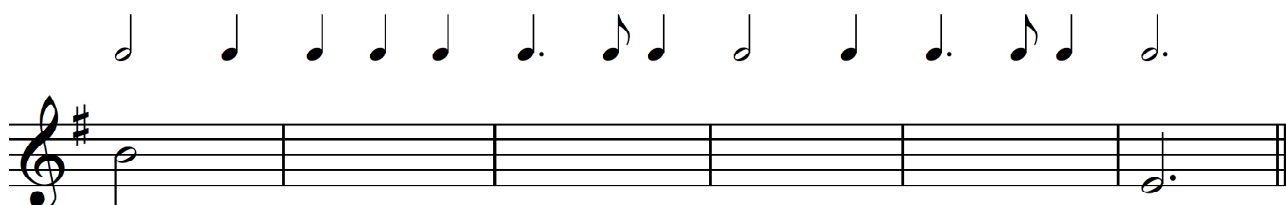

Nú verða leikin tóndæmi af disk. Sum dæmanna eru einnig sýnd á nótum. Þú átt að svara ýmsum spurningum um þau. Á disknum eru lesin fyrirmælin sem prentuð eru í prófheftið. Auk þess eru á disknum stutt hlé sem þú átt ýmist að nota til að lesa spurningarnar eða svara þeim.

Spurningar 4–10 byggjast á tóndæminu sem sýnt er á síðu fjögur og þú færð að heyra tvisvar sinnum í heild. Að auki færðu að hlusta á þrjá stutta búta til að geta svarað betur spurningum 8 til 10.

Áður en þú hlustar á tónlistina í fyrsta sinn með nótonum skaltu kynna þér **spurningar 4–6**. Nú verður gert stutt hlé til þess.

Hlustaðu nú á fyrsta tóndæmið með nótonum og svaraðu spurningum 4–6 um leið og þú hlustar.

4. Takttegund lagsins er: [1]

2/4 3/4 6/8

5. Túlkunarorð: Hvaða orð á best við um þessa tónlist? [1]

maestoso energico dolce

6. Fyrsta hending lagsins er merkt með hendingaboga. Merktu þrjár næstu hendingar með hendingabogum á nóturnar. [3]

Kynntu þér **spurningu 7** áður en þú hlustar næst.

Hlustaðu nú aftur á tóndæmið í heild með nótonum og svaraðu spurningu 7 um leið og þú hlustar.

7. (a) Hvaða hljóðfæri leikur einleik í inngangi lagsins? _____ [1]

(b) Ljúktu við að merkja form lagsins (í tóktum 5-20) með bókstöfum á auðu línurnar framán við textann. [3]

 A : *Smávinir fagrir, foldarskart ...*

_____ : *brekkusóley! vér mættum margt ...*

_____ : *prýði þér lengi landið það ...*

_____ : *ástarsælan, því ástin hans ...*

Kynntu þér **spurningu 8** áður en þú hlustar á næsta dæmi.

Hlustaðu nú frá takti 5–16 með nótunum og svaraðu spurningu 8.

8. Á orðunum „*fundið stað*“ (í 16. takti) er:

() aðalendir (V-I) () hálfendir (I-V) () gabbendir (V-VI) [1]

Forspil

5

p

Smá-vin-ir fagr - ir, fold - ar-skart, fif - ill í hag - a rauð - og blá
Viss - i ég áð - ur vor - uð þér, vall_ ar stjörnum breið - a grund,

9

brekk - u sól - ey! vér mætt - um margt mun - a hvurt öðru' að segj - a frá;
feg - urst-u leið - ar ljós - in mér lék eg að yð - ur marg - a stund;

13

16

prýð - i þér lengi - i land - ið það sem líf andi í guð hef - ir fund - ið stað
nú hef ég sjó - inn séð um hrið og síl_ a læt_ in smá - og tíð,

17

ást - ar sæl - an, því ást - in hans alls stað - ar fyll - ir þarf ir manns.
mun - ur inn raun_ ar eng - inn er því allt - um líf - ið vitn - i ber.

Millispil

Fiðlurödd

21

23

24

p

25

Fað - ir og vin - ur alls sem er! *o.s.frv.*

Kynntu þér **spurningu 9** áður en þú hlustar á næsta dæmi.

Hlustaðu nú tvisvar á forspilið og svaraðu spurningu 9. Á eftir færðu stutt hlé til að ljúka við að svara spurningunni.

9. Hrynur: Settu viðeigandi lengdargildi á nótnahausana í 1. takti forspilsins og bjálka þannig að hrynurinn verði réttur. Skrifaðu á nóturnar sjálfar. [7]

Kynntu þér **spurningu 10** áður en þú hlustar á síðasta dæmið úr laginu.

Hlustaðu nú tvisvar á millispilið og svaraðu spurningu 10. Þú færðu stutt hlé á eftir til að ljúka við það.

10. Skráðu tónana tvo sem vantar í fiðluröddina í millispilinu (taktar 23–24). Skrifaðu tónana skýrt og greinilega undir lengdargildin sem gefin eru á nótunum. [2]

Spurningar 11–21 byggjast á kafla úr lengra tónverki. Þú færð að heyra þrjá hluta úr kaflanum og er einn þeirra sýndur á nótum en hinir ekki.

Kynntu þér **spurningar 11–13** áður en þú hlustar á fyrsta tóndæmið.

Hlustaðu nú á fyrsta tóndæmið og svaraðu spurningum 11–13 um leið og þú hlustar. Tóndæmið er aðeins leikið einu sinni.

11. Tegund tónverks: () kammerverk () hljómsveitarverk () konsert [1]
12. Tímabil: () barokk () klassík () 20. öld [1]
13. Tónskáld: () Haydn () Schönberg () Bach [1]

Kynntu þér **spurningu 14** áður en þú hlustar á næsta tóndæmi.

Hlustaðu nú á næsta tóndæmi og svaraðu spurningu 14 um leið og þú hlustar. Tóndæmið er aðeins leikið einu sinni.

14. (a) Hér er tónlistin [1]

() 2ja radda () 3ja radda () 4ra radda

(b) Í hvaða rödd er laglínan? _____ [1]

Spurningar 15–21 byggjast á nótnadæmi úr sama verki sem sýnt er á næstu síðu. Þú færð að heyra dæmið einu sinni í heild. Áður en þú hlustar á tónlistina með nótunum skaltu kynna þér **spurningar 15 og 16**. **Spurningum 17–21** geturðu svarað út frá nótunum eingöngu.

Hlustaðu nú með nótunum á tóndæmið og svaraðu spurningum 15 og 16 um leið og þú hlustar. Einnig færðu stutt hlé á eftir til að ljúka við að svara spurningunum.

15. Skrifðu nöfn hljóðfæra sem leika hverja rödd á viðkomandi línu fremst í raddskránni. [4]

16. Þriðja röddin leikur eftirfarandi skraut í 3. og 7. takti:

Það er leikið

[1]

Nú verður gert hlé á meðan þú lýkur við að svara spurningum 17–19 út frá nótunum.

Poco adagio, cantabile

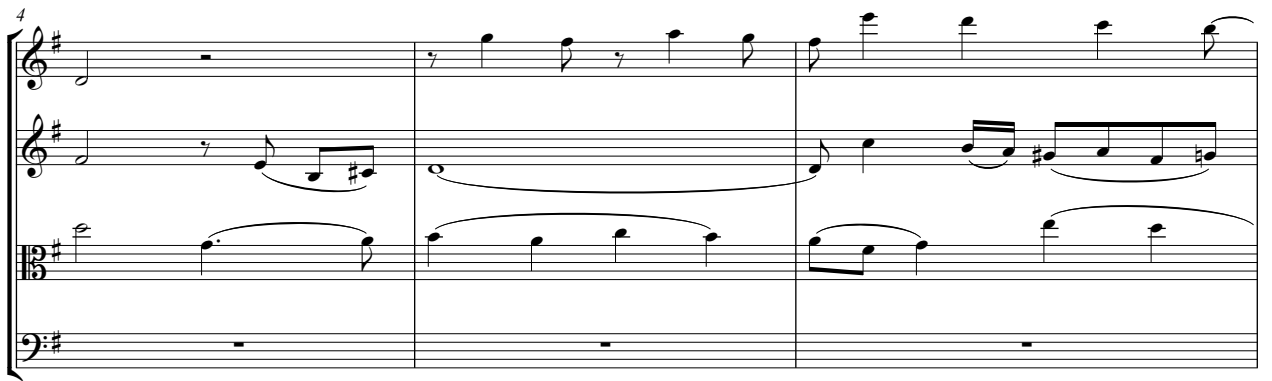

17. Nótningaritun: Upphafstónn kaflans (í 3. röddinni) er: [1]

() g' () a' () f () fí's'

18. Hvaða þríhljómur er í takti 8? [1]

() G-dúr () e-moll () D-dúr

19. Í verkinu koma m.a. fyrir eftirfarandi orð og tákn. Útskýrðu **fimm** þeirra. [5]

poco _____ *adagio* _____

cantabile _____ *dolce* _____

sempre _____ *piano* _____

Spurningar 20–22 byggjast á tóndæmi sem þú færð að heyra einu sinni. Áður en þú hlustar skaltu kynna þér **spurningar 20–22**.

Hlustaðu nú á tóndæmið og svaraðu spurningum 20–22 um leið og þú hlustar. Tóndæmið er aðeins leikið einu sinni.

20. Tóntegund: () dúr () moll () pentatónísk [1]

21. Takttegund: () tvískipt () þrískipt () taktskipti [1]

22. Landsvæði: () Norðurlönd () Kína () Suður-Ameríka [1]

=10

66/1,65 = 40%

II. hluti

Tónfræðileg þekkingaratriði (20%)

a) Taktstrik og taktvísar

23. Skrifðu taktvísi á viðeigandi stað í hvoru dæmi.

[2]

(a)

Beethoven – *Egmont*

o.s.frv.

(b)

Óþekktur höfundur.

24. Settu taktstrik á rétta staði í dæmin

[7]

(a)

Bach – *Fúga í g-moll*

“Jelly Roll” Morton – *Jelly Roll Blues*

(b)

o.s.frv.

b) Skráning tónstiga og greining tóntegunda

25. Skrifðu dúrtónstiga upp frá gefnu nótunni, eina áttund. Notaðu laus formerki og sýndu hálfþónsbil með bogum.

[7]

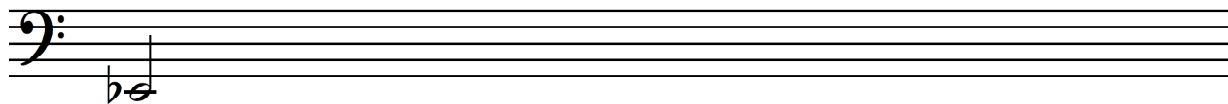

26. Settu lykil og laus formerki þannig að tónstiginn verði hljómhæfur g-moll.

[7]

28. (a) Í hvaða tóntegund er eftirfarandi laglína? _____

[3]

(b) Dragðu hring um leiðsögutóninn þar sem hann kemur fyrir.

Beethoven *Coriolan*

c) Greining og skráning tónbila

29. Greindu tónbilin að fullu.

[6]

30. Skrifaðu efri tóninn þannig að tilgreint tónbil myndist.

[3]

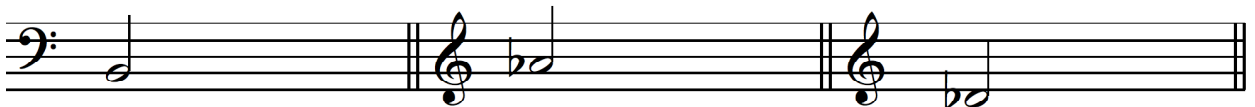

lítill tvíund

stækkuð fimmund

stór sjöund

d) Greining og skráning þríhljóma

31. Greindu hljómana sem dúr, moll, minnkaða eða stækkaða.

[3]

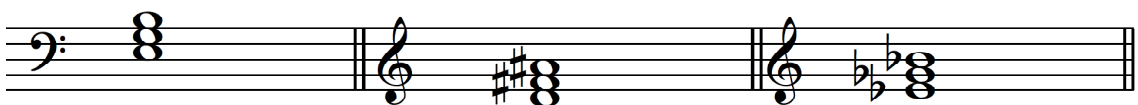

=15

32. Skrifaðu með lausum formerkjum þá þríhljóma sem nefndir eru.

[3]

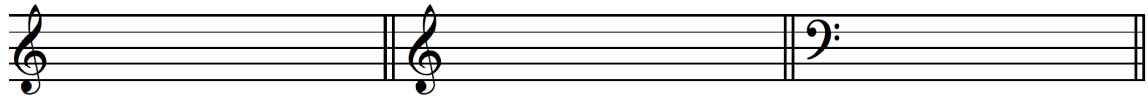

H-dúr

f-moll

minnkaður hljómur á G

e) Greining hljómsæta og kadensa

33. Merkið hljómsætin sem I, IV, eða V á línurnar sem undir nótnadæminu.

[4]

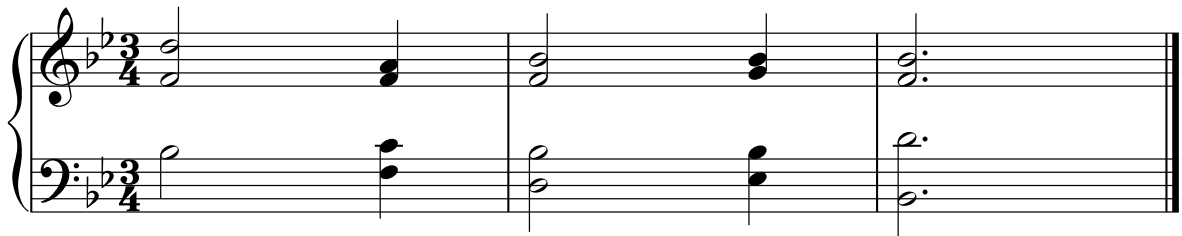

I _____

f) Tónflutningur

34. Tónflyttu lagbútinn upp um eina 8und í G-lykil.

[6]

Sigfús Einarsson: *Sofnar lóa*

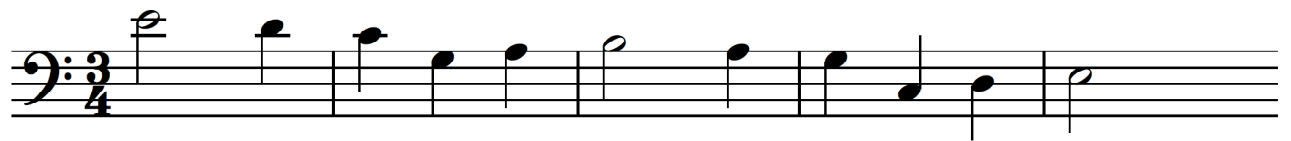

o.s.frv.

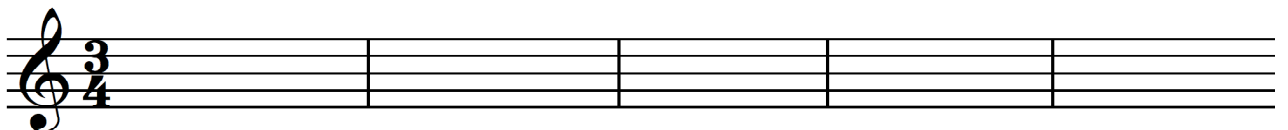

=13

g) Að semja hrynhendingu

35. Ljúktu við þetta hryndæmi þannig að það myndi sannfærandi heild

[4]

60/3 = 20%

=4